

ELABORAR O CURRICULUM

UTILIZANDO O LINKEDIN

Alana D'arc Magalhães

O QUE VAMOS APRENDER HOJE

1. Trajetória de carreira e currículo
2. Influência das Redes Sociais no Recrutamento e seleção
3. LinkedIn: rede social profissional
4. Principais funcionalidades do LinkedIn e gerando o currículo

TRAJETÓRIA DE CARREIRA

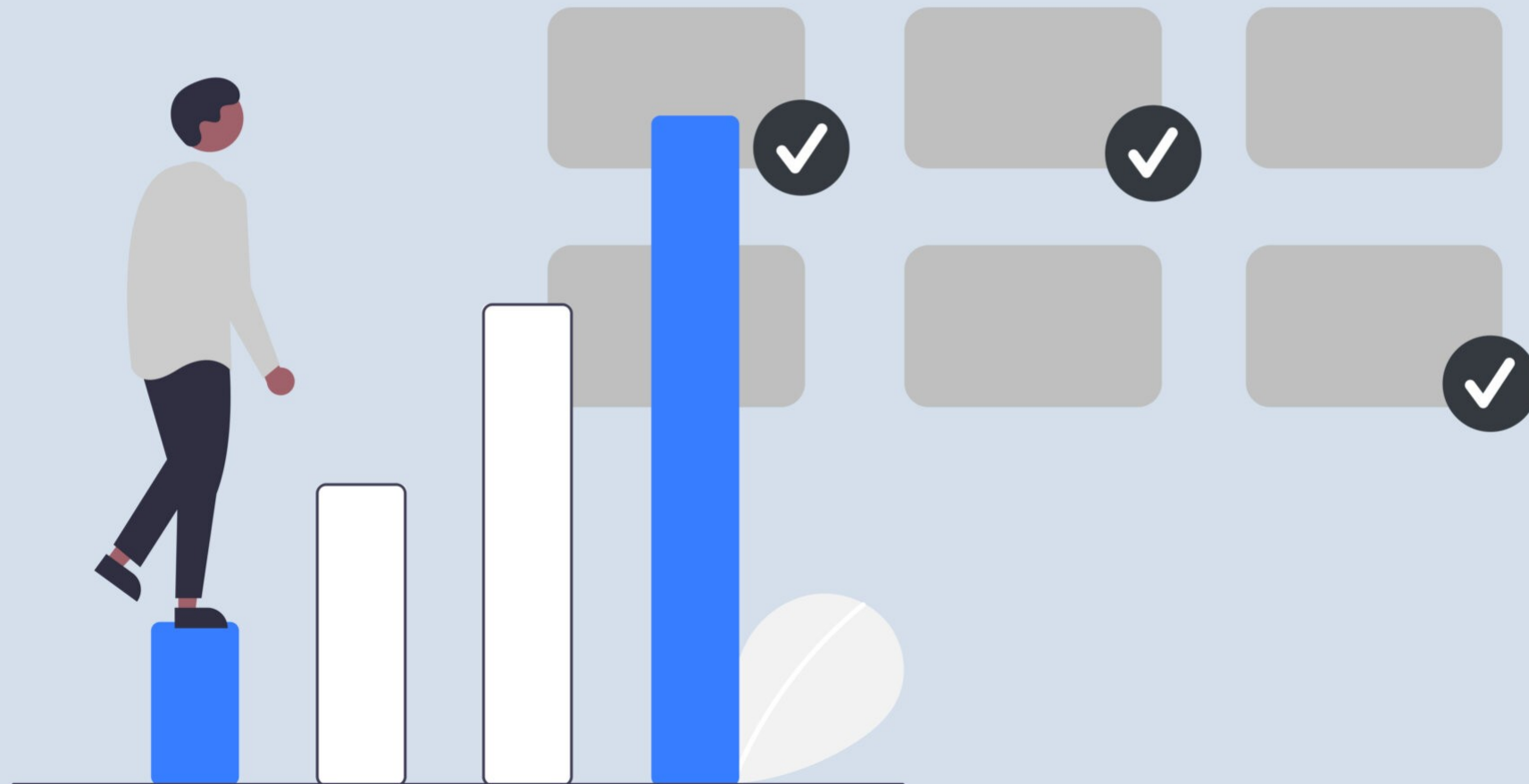

EXPECTATIVA

DEDICAÇÃO ! ! **SUCESSO**

REALIDADE

DEDICAÇÃO !

Desafios

Imprevistos

Pouco tempo

Cansaço

Dúvidas

Insegurança

SUCESSO !

*"Cada pessoa tem uma carreira,
já que somente ela viverá
aquela sequência de
experiências."*

*" Definição operacional de carreira:
a carreira é uma sucessão de degraus
de complexidade."*

A palavra currículo é de origem latina e significa o caminho da vida, o sentido, a rota de uma pessoa ou grupo de pessoas.

IDENTIFICAÇÃO

Nome, dados pessoais e de contato

FORMAÇÃO

Formação acadêmica, cursos, experiências profissionais

COMPETÊNCIAS

Habilidades e experiências anteriores

INFLUÊNCIA DAS REDES SOCIAIS NO RECRUTAMENTO E SELEÇÃO

“ É impossível progredir sem mudança, e aqueles que não mudam suas mentes, não podem mudar nada” - (George Bernard Shaw)

IMPORTÂNCIA DA REDE SOCIAL NO RECRUTAMENTO E SELEÇÃO

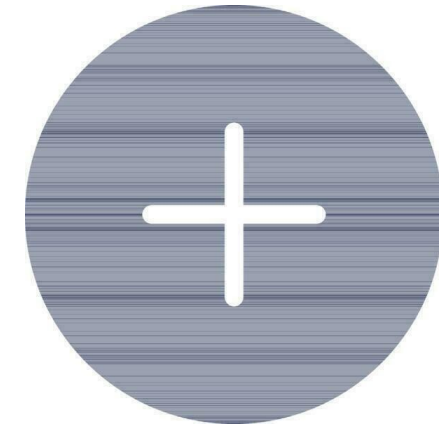

Se o perfil do candidato transmitir uma impressão positiva sobre sua personalidade e habilidade organizacional.

Se o perfil comprovar suas qualificações profissionais e acadêmicas, as chances de contratação aumentam.

PRINCIPAIS MOTIVOS

OBTIDOS EM REDES SOCIAIS,
QUE INFLUENCIAM UMA
EMPRESA A CONTRATAR UM
CANDIDATO,

Candidato
Criativo

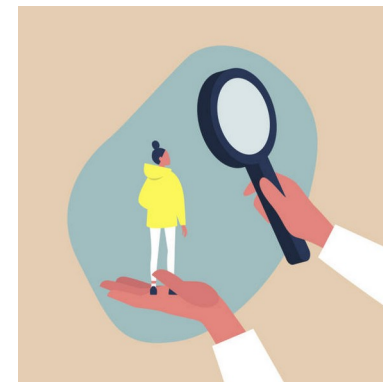

Boas
referências
postadas

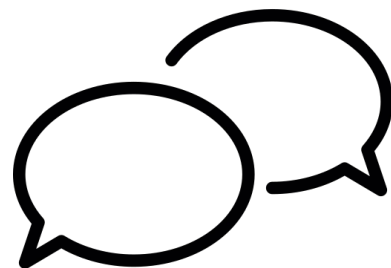

Habilidades de
comunicação
sólidas

Realizar
trabalhos
voluntarios

DIFERENÇA NA ESCOLHA DOS CANDIDATOS.

O mercado de trabalho atual procura profissionais que articulem competências técnicas e comportamentais.

*Relacionamento
interpessoal*

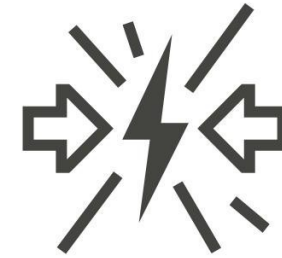

*Capacidade de solucionar
problemas e conflitos*

Cooperação

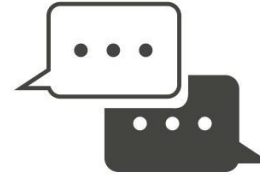

Comunicação

*Habilidade de lidar
com mudanças*

*Visão sistêmica e
empreendedora*

características do perfil adequado do profissional nas redes sociais são:

- Cuidado e preservação a imagem pessoal;
- Clareza, objetividade e coerência nas postagens;
- Promoção de um perfil profissional;
- Demonstrar interesse e boa vontade em aprender;
- Utilização de maneira participativa;
- Flexibilidade e adaptabilidade às mudanças cotidianas no conteúdo postado;
- Interação nas redes sociais virtuais de maneira sadia.

características do perfil inadequado do profissional nas redes sociais são:

- **Erros de digitação, concordância ou ortografia ao postar;**
- **Exposição excessiva de informações pessoais e desnecessárias;**
- **Demonstração de tendências preconceituosas e ofensivas;**
- **Difamar a imagem das empresas em que já trabalhou;**
- **Postar informações falsas a respeito de suas intenções ou demonstrar ambiguidade nos objetivos profissionais;**
- **Demonstrar personalidade contundente em discussões polêmicas como futebol, política e religião;**
- **Demonstrar um comportamento violento ou promíscuo com os amigos;**

LINKEDIN: REDE SOCIAL PROFISSIONAL

O LinkedIn, por exemplo, tem como principal objetivo conectar profissionais e pode ser usado como uma ferramenta de recrutamento.

Criado em 2003, já possui mais de 40 milhões de perfis cadastrados.

Trata-se de uma rede voltada para o mundo corporativo, cujo público-alvo são os usuários que buscam promover e divulgar seus perfis profissionais.

O LinkedIn é diferente do Facebook, pois é um espaço dedicado a gerar conteúdo relevante relacionado à sua vida profissional.

É ideal para compartilhar suas conquistas e avanços na carreira.

Seu ponto forte é facilitar a conexão com pessoas influentes no mundo dos negócios e das carreiras.

As publicações são voltadas para o trabalho e conteúdos profissionais.

PRINCIPAIS FUNCIONALIDADES DO LINKEDIN E GERANDO O CURRÍCULO

Aprenda as funções da plataforma

1. Acesse: <https://www.linkedin.com/home>
2. Crie o seu cadastro clicando em “Cadastre-se Agora”

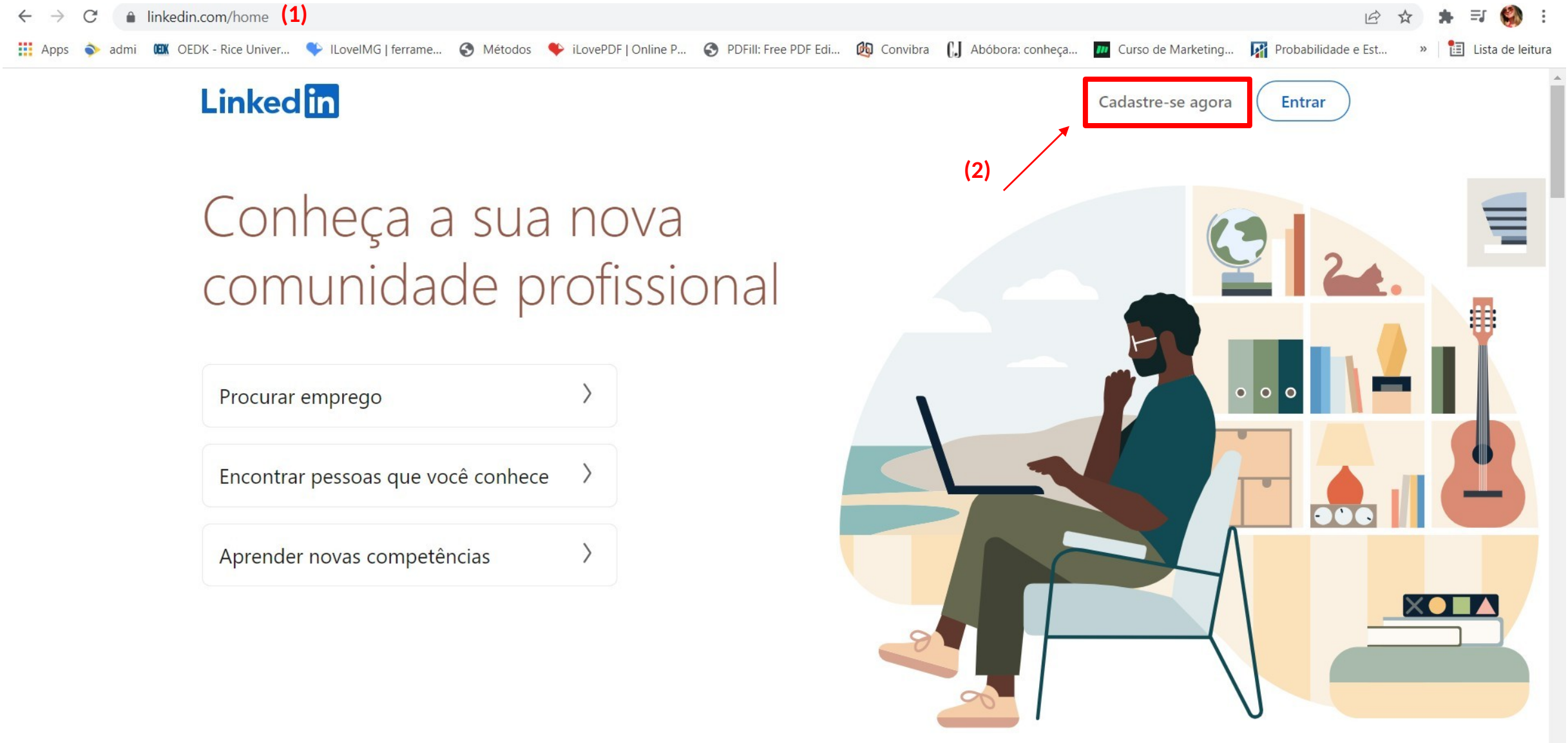

Inclua e-mail, senha e clique em “Aceite e cadastre-se” 

Aproveite sua vida profissional ao máximo

E-mail ou número de telefone

Senha (6 ou mais caracteres)

 [Exibir](#)

Ao clicar em Aceite e cadastre-se, você aceita o [Contrato do Usuário](#), a [Política de Privacidade](#) e a [Política de Cookies](#) do LinkedIn.

[Aceite e cadastre-se](#)

Já se cadastrou no LinkedIn? [Entre](#)

Você quer criar uma página para uma empresa? [Obter ajuda](#)

Esse é o Feed do LinkedIn, onde você tem acesso às postagens da sua rede de contatos, eventos promovidos e notícias.

The main content area is divided into three columns. The left column features the user's profile for Gabrielly Maria de Carvalho Goldim, a psychologist, with options to view connections, saved items, groups, events, and followed hashtags. The middle column displays a progress bar for "Prepare-se para pesquisar vagas" (1/3 completed) and a promotional card encouraging users to update their profiles to stand out to recruiters. Below this is a "Comece uma publicação" button with options for "Mídia", "Evento", and "Escrever artigo". The right column shows the "LinkedIn Notícias" section, listing various stories such as "Mês do orgulho LGBTQIA+: confira co...", "Alexa oferece respostas sobre saúde v...", and "iFood lança banco digital para restaura...".

Atualize as suas informações profissionais clicando em
“Eu” e depois em “Ver perfil”

Navigation Bar: Início, Minha rede, Vagas, Mensagens, Notificações, Eu

Profile Card: Gabrielly Maria de Carvalho Goldim, Psicólogo na autonomia, Conexões, Amplie sua rede, Acesse ferramentas e estatísticas exclusivas, Experimente Premium por BRLO, Itens salvos, Grupos, Eventos, Hashtags seguidas, Descubra mais

Main Content: Prepare-se para pesquisar vagas, Adicione suas competências e experiência profissional... seus pontos fortes para os recrutadores. **Atualize o perfil**

Dropdown Menu (from 'Eu'): Ver perfil, Conta (Experimente Premium por BRLO, Configurações e privacidade, Ajuda, Idioma), Gerenciar (Publicações e atividades, Conta de anúncio de vaga), Sair

Right Sidebar: In Notícias, stories, Regulamento LGBTQIA+: confira co..., Receba respostas sobre saúde v..., Influenciadores deveriam falar..., Banco digital para restaura..., mais adultos compram brinqu..., Queens #51 (Coroar cada região)

Footer: Sobre, Acessibilidade, Central de Ajuda, Termos e Privacidade, Mensagens

Ao acessar o seu perfil, você identificará vários campos com o ícone do lápis  O que indica que você pode editá-los para a inclusão de informações. É interessante que você inclua uma foto de qualidade no seu perfil, faça um resumo sobre sua carreira em "Você", preencha o campo de "Experiência" indicando as empresas que já trabalhou e as responsabilidades e atividades desempenhadas em cada uma delas. Preencha também o "Formação Acadêmico", "Competências" e o "Trabalho Voluntário", se tiver. É também muito importante buscar alimentar o campo de "Recomendações" (*).

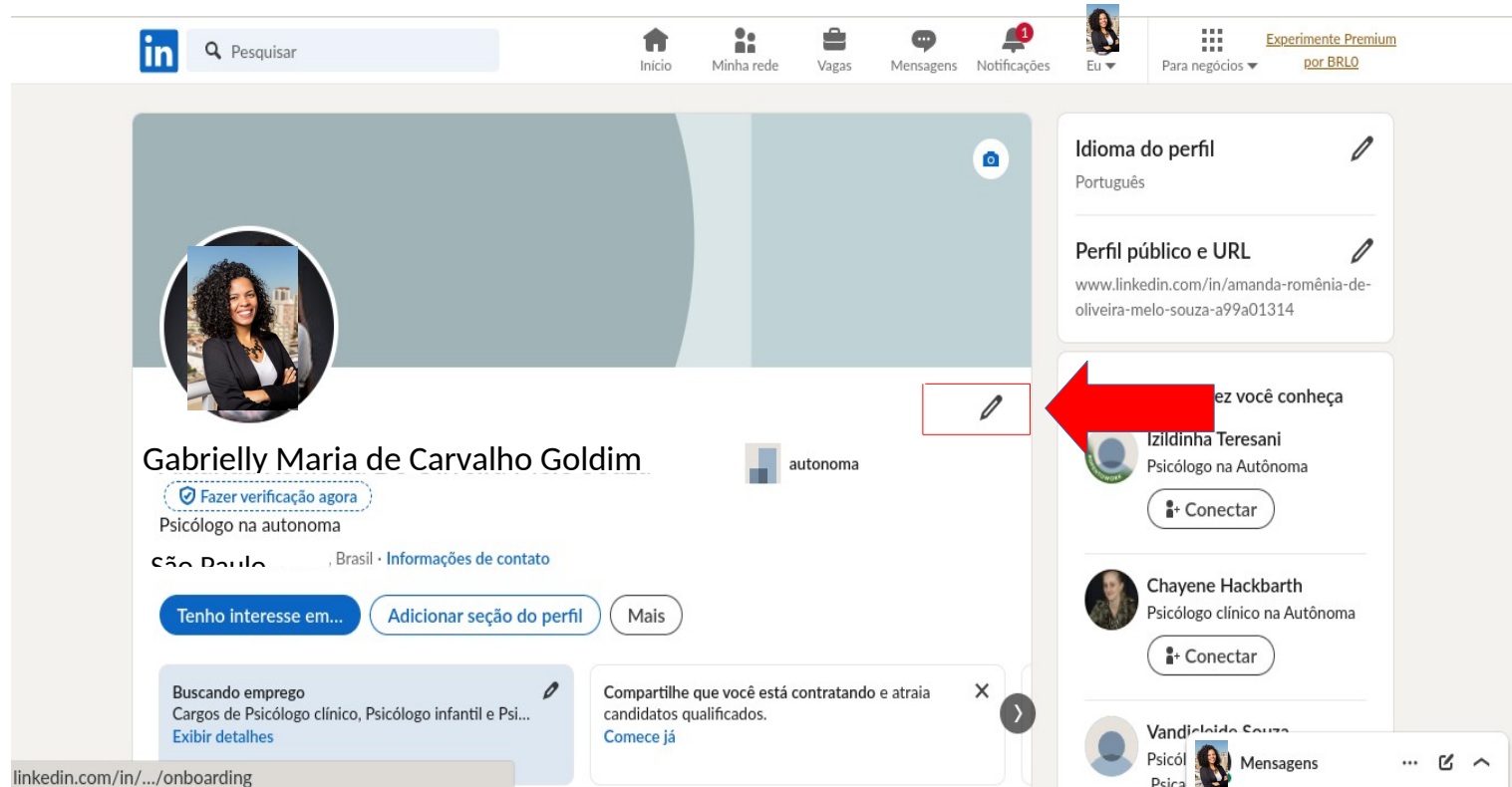

(*) No campo de recomendações, é importante você mobilizar a sua rede de contatos para fazer recomendações profissionais sobre você. Esse é um ponto importante analisado pelos recrutadores.

Preenchidas as informações, você pode baixar o seu currículo em PDF. Para isso, clique em “Mais” e depois em “Salvar como PDF”.

LinkedIn interface showing the profile of Gabrielly Maria de Carvalho Goldim. The profile is for a self-employed psychologist in São Paulo, Brazil. The page includes a search bar, navigation icons (Home, My Network, Jobs, Messages, Notifications), and a user profile header. The main content area shows the profile name, a verification badge, and a 'Mais' button. A dropdown menu is open from the 'Mais' button, with 'Salvar como PDF' highlighted. Other options in the menu include 'Enviar perfil em uma mensagem' and 'Sobre este perfil'. The right sidebar shows profile settings like 'Idioma do perfil' (Português) and 'Perfil público e URL'. Below that, it lists 'Pessoas que talvez você conheça' with suggestions for Izildinha Teresani and Chayene Hackbarth.

Depois de preenchido o seu perfil profissional, você pode fazer pesquisas com filtros de vagas. Também serão sugeridas vagas de acordo com o perfil.

LinkedIn Pesquisar cargo, competência ou empre...

Início Minha rede **Vagas** Mensagens Notificações 1 Eu

Para negócios [Experimente Premium por BRLO](#)

Minhas vagas

Preferências

Avaliações de competências

Orientação para pessoas à procura de emprego

[Anunciar vaga de graça](#)

Vagas selecionadas para você

Com base no seu perfil e histórico de pesquisas

Pessoa Psicóloga ABA - Angra dos Reis/RJ Angra dos Reis - RJ Autônomo X

Grupo Conduzir
Angra dos Reis, Rio de Janeiro, Brasil (Presencial)
Seu perfil corresponde a esta vaga
Há 2 semanas • 8 candidaturas

Psicólogo(a) Palestrante Trabalho Remoto Banco de talentos X

Vital Work
Santa Maria, Rio Grande do Sul, Brasil (Remoto)
Seu perfil corresponde a esta vaga
Há 1 mês

Psicólogo (a) Atendimentos - Individuais e/ou em Grupo Trabalho Remoto Banco de talentos X

Vital Work
Santa Maria, Rio Grande do Sul, Brasil (Remoto)

Sobre Acessibilidade Central de Ajuda
Termos e Privacidade
Preferências de anúncios Publicidade
Serviços empresariais
Baixe o aplicativo do LinkedIn Mais

LinkedIn LinkedIn Corporation © 2024

Clicando em “Alerta de Vagas ou preferências”, você aprimora ainda mais o mecanismo de busca do LinkedIn, podendo aplicar os filtros.

(1)

(2)

Clicando em “Soluções”, você pode acessar em outras funcionalidades disponibilizadas pelo LinkedIn. Uma das mais usadas é o “Learning”, com vários cursos de capacitação preparados pela plataforma.

Dicas

Mantenha seu perfil sempre atualizado: Adicione novas habilidades, experiências e certificações regularmente.

Desenvolva sua rede de contatos: Conecte-se com colegas, profissionais da sua área e outros contatos relevantes.

Compartilhe suas capacitações e experiências: Publique atualizações sobre treinamentos, cursos e projetos em que você está envolvido.

Obrigado

